

# REGLAS DE JUEGO









---

BUFFALO KING MEGAWAYS

 **JOKERBET**

## REGLAS DEL JUEGO

Todos los símbolos generan ganancias de izquierda a derecha en rodillos adyacentes, a partir del rodillo de más a la izquierda.

	6 - 400 5 - 200 4 - 80 3 - 40 2 - 20		6 - 125 5 - 50 4 - 25 3 - 15		6 - 75 5 - 25 4 - 15 3 - 10		6 - 30 5 - 15 4 - 10 3 - 6		6 - 30 5 - 15 4 - 10 3 - 6
	6 - 20 5 - 10 4 - 6 3 - 4		6 - 20 5 - 10 4 - 6 3 - 4		6 - 15 5 - 8 4 - 4 3 - 2		6 - 12 5 - 8 4 - 4 3 - 2		6 - 12 5 - 8 4 - 4 3 - 2

### Formas de ganar



Este símbolo es el COMODÍN y sustituye a todos los símbolos salvo al de . El símbolo WILD solo aparece en los rodillos 2, 3, 4 y 5.

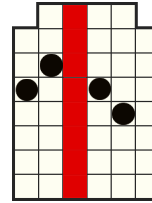
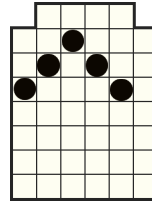

Los premios se otorgan para combinaciones de símbolos adyacentes de izquierda a derecha de cualquier tamaño. Los rodillos 1 y 6 pueden tener hasta 7 símbolos. Los rodillos 2, 3, 4, y 5 pueden tener hasta 8 símbolos. La fila superior de los rodillos 2 a 5 gira de forma independiente de izquierda a derecha. En total el número máximo de formas posibles de ganar es de 200704.

## FUNCIÓN DE TUMBLE

La FUNCIÓN TUMBLE significa que tras cada tirada, se pagarán las combinaciones ganadoras y todos los símbolos ganadores desaparecen. Los símbolos restantes caen a la parte inferior de la pantalla y las posiciones vacías se rellenan con nuevos símbolos que vienen de arriba. Los nuevos símbolos son del mismo tamaño que los de la tirada inicial, antes del tumble.

El tumbling continuará hasta que no aparezcan más combinaciones ganadoras como resultado de un tumble. Todos los premios se añaden al saldo del jugador después de que se hayan jugado todos los tumbles de una tirada base.

## REGLAS DE LOS TIRADAS GRATIS

6x símbolo BONUS pagan 100x la apuesta total.  
5x símbolo BONUS pagan 20x la apuesta total.  
4x símbolo BONUS pagan 5x la apuesta total.



Este es el símbolo BONUS. Aparece en todos los rodillos. Consiga 4 o más símbolos BONUS en cualquier posición de los rodillos para originar la RONDA DE TIRADAS GRATIS.

6 símbolos BONUS premian con 22 tiradas gratis  
5 símbolos BONUS premian con 17 tiradas gratis  
4 símbolos BONUS premian con 12 tiradas gratis

Durante la ronda de tiradas gratis aparecen símbolos WILD con un multiplicador aleatorio de 2x, 3x o 5x. Cada vez que un WILD aparezca en pantalla, su multiplicador se acumula en un indicador de multiplicador en tumble. Todos los multiplicadores de WILD que aparezcan durante la secuencia de tumble se multiplican entre sí. Al final de la secuencia de tumble el multiplicador acumulado se aplica al premio total de esa secuencia de tumble.

Consiga 3 o más símbolos BONUS durante la función para ganar 5 o más tiradas gratis.

No hay límite al número de posibles relanzamientos.

Se emplean rodillos especiales durante la función de TIRADAS GRATIS.

## APUESTA ANTE

El jugador tiene la opción de seleccionar un multiplicador de apuesta. Dependiendo de la apuesta seleccionada, el juego se comporta de forma distinta. Los valores posibles son:

Multiplicador de apuesta 20x - Juego Normal

Multiplicador de apuesta 25x - La oportunidad de ganar TIRADAS GRATIS naturalmente se dobla, hay más símbolos BONUS presentes en los rodillos pero la tabla de pagos de los símbolos no se ve afectada y pagan como un multiplicador de apuesta de 20x

El importe máximo de premio está limitado a 5.000x la apuesta. Si el premio total de una RONDA DE TIRADAS GRATIS alcanza 5.000x, la ronda termina inmediatamente, se otorga el premio y las restantes tiradas gratis se pierden.

# REGLAS DEL JUEGO

**VOLATILIDAD** 

Los juegos de alta volatilidad pagan con una frecuencia menor a la media pero la posibilidad de ganar grandes premios en cortos periodos de tiempo es mayor.

Tan solo se paga la combinación ganadora de mayor premio en la misma línea de premio.  
Al ganar en múltiples líneas de premio, todos los premios se añaden a la ganancia total.



Los premios de tiradas gratis y bonus se suman al premio de la vía de premio.  
Todos los premios se multiplican por la apuesta base.  
Todos los valores se expresan como ganancias reales en créditos.

El premio de las tiradas gratis se otorga al jugador cuando la ronda se complete.  
El premio total de las tiradas gratis en el historial contiene todas las ganancias del ciclo.  
Los botones ESPACIO e INTRO del teclado pueden usarse para iniciar o detener el juego.

El RTP teórico de este juego es del 94.51 %  
El RTP del juego al usar la "ANTE BET" es del 94.49%

APUESTA MÍNIMA: 0,20 €  
APUESTA MÁXIMA: 10,00 €  
En caso de funcionamiento erróneo, se anularán todos los pagos y las jugadas.

## CÓMO JUGAR

Pinche los botones  o  para cambiar el valor de la apuesta y abrir el menú de apuesta.  
Seleccione la apuesta que desea usar en el juego.

## INTERFAZ DEL JUEGO PRINCIPAL

abre el menú de CONFIGURACIÓN que contiene los ajustes que afectan al modo en que se muestra el juego.

 abre la página de Información.

Las etiquetas CRÉDITO y APUESTA muestran el saldo actual y la apuesta total actual.  
Pinche en las etiquetas para cambiar entre las vistas de créditos y efectivo.

y   aumentan o disminuyen la apuesta actual y abren el menú de apuesta, desde el que puede modificar las denominaciones.

 inicia el juego.

 abre el menú de tirada automática.



## MENÚ DE CONFIGURACIÓN

PANTALLA DE INTRO – Activa o desactiva la pantalla de introducción  
AMBIENTAL – Activa o desactiva el sonido ambiente y la música del juego  
EFECTOS ESPECIALES – Activa o desactiva los efectos sonoros del juego  
HISTORIAL DEL JUEGO – Abre la página de historial del juego

 y  sirven para moverse entre las páginas de información.  
 cierra la pantalla de información.

## MENÚ DE APUESTA

El menú de apuesta muestra el número de líneas disponibles en el juego y la apuesta total actual tanto en créditos como en efectivo.

Use los botones  y  de los campos MONEDAS POR LÍNEA y VALOR DE MONEDAS para cambiar los valores.  
El importe máximo de premio está limitado a 5000X apuesta. Si el premio total de una ronda alcanza 5000X la apuesta, la ronda finaliza inmediatamente, el premio se otorga hasta el límite y todas las restantes funciones se anulan.

## **TIR. AUTO.**

Pinche en los botones que muestran el número de posibles juegos automáticos para iniciar la TIR. AUTO..

La opción de **SALTAR PANTALLAS** salta automáticamente la intro de las funciones y cierra las pantallas tras un breve periodo de tiempo.

## **PARAR AUTO**

**EN CUALQUIER VICTORIA** – Cuando gane algo, la función TIR. AUTO. se detiene

**SI GANA FUNCIÓN** – Cuando se gane una función como un juego bonus o juegos gratis, la función TIR. AUTO. se detiene

**SI UNA VICTORIA EXCEDE** – Cuando un solo premio esté por encima del importe escrito en este campo, la función TIR. AUTO. se detiene

**SI EL SALDO AUMENTA EN** – Cuando su saldo esté por encima del importe escrito en este campo, la función TIR. AUTO. se detiene

**SI EL SALDO DESCENDE EN** – Cuando su saldo esté por debajo del importe escrito en este campo, la función TIR. AUTO. se detiene

**INICIAR TIR. AUTO.** – Inicia la función TIR. AUTO.

# OK

**JOKERBET** .es